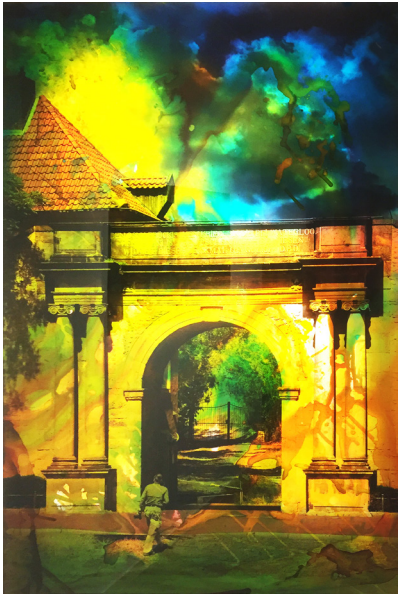
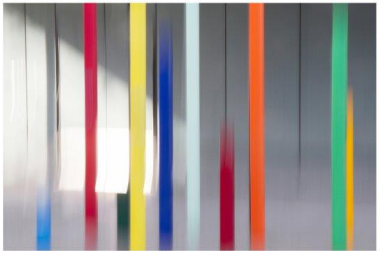

kunst.vor.ort

Einladung zur Verkaufsausstellung

kunst.vor.ort

aktuelle, regionale Kunst

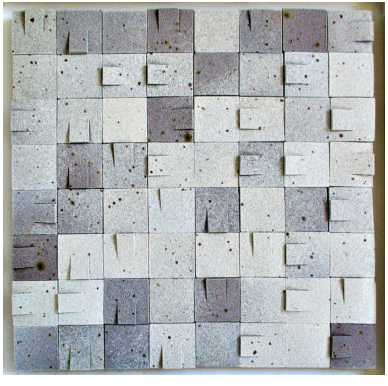

Ausstellungsbeginn am Sonntag, den 4. Juni um 15.00 Uhr.
Begrüßung und Einführung von Wolfgang Knaup (Galerist u. Sammler).
Die Künstler und Künstlerinnen werden anwesend sein.
Die Galerie hat von 14.00 bis 18.00 Uhr geöffnet.

Ausstellungsdauer:
4. Juni bis zum 6. August 2023

ÖFFNUNGSZEITEN: Freitags 14 - 18 Uhr
Sonntags 14 - 18 Uhr
An den übrigen Tagen nach tel. Absprache: 0170 83 50 320

KunstGenuss
Galerie & Café
Liebigstraße 29
49074 Osnabrück
www.galerie-kunstgenuss.de